



**USMP**  
UNIVERSIDAD DE  
SAN MARTÍN DE PORRES

## **UNIVERSIDAD DE SAN MARTÍN DE PORRES**

### **INSTITUTO PARA LA CALIDAD DE LA EDUCACIÓN**

**CURRÍCULO DE LA CARRERA PROFESIONAL DE EDUCACIÓN CON MENCIÓN  
EN CIENCIAS SOCIALES Y COMUNICACIÓN**

**MODALIDAD VIRTUAL SEMIPRESENCIAL**

**GRADO QUE OTORGA: BACHILLER EN EDUCACIÓN**

**TÍTULO QUE OTORGA: LICENCIADO EN EDUCACIÓN CON MENCIÓN EN  
CIENCIAS SOCIALES Y COMUNICACIÓN**

**FECHA DE ACTUALIZACIÓN**

**01 de diciembre de 2015**

**(Versión Ejecutiva)**

## **I. OBJETIVOS ACADÉMICOS**

Formar profesionales de la educación que respondan a las necesidades formativas de los niños y adolescentes de los diversos niveles de la Educación Básica Regular, con estándares internacionales.

Desarrollar en los estudiantes las habilidades necesarias para diseñar, implementar y evaluar el proceso de enseñanza- aprendizaje, estimulando el trabajo colaborativo y la reflexión crítica de manera holística enfocada a la educación.

Promover la adquisición de habilidades y destrezas para el adecuado desarrollo del quehacer pedagógico, incluyendo aspectos de psicología, liderazgo, sociología, tecnología educativa e investigación.

Formar un profesional que sirva a la sociedad y a las instituciones educativas, desarrollando actividades en el campo de la docencia, la investigación y la tecnología, para el diseño, gestión y desarrollo de programas y proyectos educativos, que mejoren los procesos de enseñanza-aprendizaje.

Brindar a la sociedad un profesional integral con capacidad metodológica en la investigación e innovación educativa, y comprometido con el desarrollo socio educativo del país y la cultura en general.

## **II. PERFIL PROFESIONAL DEL GRADUADO**

- Domina la teoría y el análisis lingüístico en el nivel fónico, morfosintáctico, léxico-semántico, pragmático, textual, discursivo, dialectal, onomástico, histórico-comparativo, y elabora estudios teórico-descriptivos con rigurosidad técnico-científica.
- Conoce las teorías y estudios psico, socio y etnolingüísticos, además de las bases de la educación bilingüe, la política y la planificación lingüística para abordar esas temáticas y producir estudios de lingüística aplicada, inter y multidisciplinarios, de manera comprometida con las lenguas, sus usuarios y la solución de los problemas concretos vinculados al lenguaje.
- Comprende y reflexiona acerca de la complejidad de la realidad lingüística, cultural y social, a fin de plantear proyectos de investigación e intervención lingüística (alfabetización, documentación, revitalización) con el objetivo de mejorar la situación de las lenguas y culturas peruanas.
- Conoce una lengua amerindia a nivel básico, sus estructuras y su funcionamiento, para investigar adecuadamente esta y otras lenguas peruanas con disposición e interés auténtico.
- Propicia acciones que favorecen el desarrollo integral de los agentes del proceso educativo.
- Conoce los fundamentos de la ciencia, sus métodos, sus técnicas, sus fines y evalúa los fundamentos epistemológicos de las teorías lingüísticas generales y específicas con objetividad y actitud crítica.
- Conoce las nuevas tecnologías de la información, los programas informáticos

básicos, los de su especialidad y de cálculo estadístico para administrar adecuadamente la información y analizar técnicamente los datos lingüísticos con destreza y eficiencia.

- Conoce las técnicas y los métodos de la investigación lingüística y desarrolla las diversas etapas de investigación especializada (planificación, trabajo de campo, análisis de datos, almacenamiento y difusión de resultados), guiado siempre por los principios éticos involucrados en su trabajo.
- Argumenta con fundamentos pedagógicos y tecnológicos las propuestas educativas que respondan a las necesidades de la comunidad.
- Se identifica con la diversidad cultural y lingüística, la interculturalidad y la multiculturalidad, y valora, respeta, defiende y promueve su conocimiento y reconocimiento en todos los ámbitos.
- Conoce los niveles de uso comunicativo y las normas del lenguaje académico, lo que lo faculta para identificar y corregir los usos no normativos, principalmente, en la lengua escrita, comprendiendo siempre los distintos contextos de uso y su adecuación.
- Conoce las disciplinas lingüísticas, la gramática de una lengua y las bases de la metodología de la enseñanza de lenguas, por lo cual es capaz de impartir las asignaturas de la ciencia lingüística y afines, a fin de proveer conocimiento y desarrollar las habilidades de sus estudiantes.

### III. PLAN DE ESTUDIOS

CICLO	NOMBRE DE LA ASIGNATURA	PRERREQUISITOS	Horas Teóricas	Horas Prácticas	TOTAL DE HORAS LECTIVAS	TOTAL DE CRÉDITOS
I	MATEMÁTICA I	---	48.00	32.00	80.00	4
	REALIDAD NACIONAL	---	48.00	32.00	80.00	4
	MÉTODOS DE ESTUDIO	---	32.00	32.00	64.00	3
	FILOSOFÍA Y ÉTICA	---	32.00	32.00	64.00	3
	TALLER DE INDUCCIÓN A LA PROFESIÓN	---	16.00	32.00	48.00	2
	TALLER DE EXPRESIÓN ORAL	---	48.00	32.00	80.00	4
	ACTIVIDADES I	---	-	32.00	32.00	1
	INGLÉS I	---	16.00	-	16.00	1
						<b>22</b>

CICLO	NOMBRE DE LA ASIGNATURA	PRERREQUISITOS	Horas Teóricas	Horas Prácticas	TOTAL DE HORAS LECTIVAS	TOTAL DE CRÉDITOS
II	MATEMÁTICA II	Matemática I	48.00	32.00	80.00	4
	METODOLOGÍA DE LA INVESTIGACIÓN	Métodos de Estudio	48.00	32.00	80.00	4
	INTRODUCCIÓN A LA ECONOMÍA	Filosofía y Ética	48.00	32.00	80.00	4
	TALLER DE EXPRESIÓN ESCRITA	Taller de Expresión Oral	32.00	32.00	64.00	3
	ACTIVIDADES II	Actividades I	-	32.00	32.00	1
	INGLÉS II	Inglés I	16.00	-	16.00	1
	EMPRENDIMIENTO	Realidad Nacional	32.00	-	32.00	2
	INTRODUCCIÓN A LA ADMINISTRACIÓN	Taller de Inducción a la Profesión	48.00	32.00	80.00	4
						<b>23</b>

CICLO	NOMBRE DE LA ASIGNATURA	PRERREQUISITOS	Horas Teóricas	Horas Prácticas	TOTAL DE HORAS LECTIVAS	TOTAL DE CRÉDITOS
III	IDIOMA EXTRANJERO I	---	48.00	32.00	80.00	4
	DIDÁCTICA GENERAL	---	48.00	32.00	80.00	4
	PEDAGOGÍA GENERAL	---	48.00	32.00	80.00	4
	ASIGNATURAS DE ESPECIALIDAD	---	48.00	32.00	80.00	4
	ASIGNATURAS DE ESPECIALIDAD	---	48.00	32.00	80.00	4
						<b>20</b>

CICLO	NOMBRE DE LA ASIGNATURA	PRERREQUISITOS	Horas Teóricas	Horas Prácticas	TOTAL DE HORAS LECTIVAS	TOTAL DE CRÉDITOS
IV	IDIOMA EXTRANJERO II	Idioma Extranjero I	48.00	32.00	80.00	4
	CORRIENTES METODOLOGÍAS PEDAGÓGICAS CONTEMPORÁNEAS	---	48.00	32.00	80.00	4
	CURRÍCULO	---	48.00	32.00	80.00	4
	ASIGNATURAS DE ESPECIALIDAD	---	48.00	32.00	80.00	4
	ASIGNATURAS DE ESPECIALIDAD	---	48.00	32.00	80.00	4
						<b>20</b>

CICLO	NOMBRE DE LA ASIGNATURA	PRERREQUISITOS	Horas Teóricas	Horas Prácticas	TOTAL DE HORAS LECTIVAS	TOTAL DE CRÉDITOS
V	PSICOLOGÍA GENERAL	---	48.00	32.00	80.00	4
	EVALUACIÓN EDUCATIVA	---	48.00	32.00	80.00	4
	TECNOLOGÍA DE LA INFORMACIÓN Y COMUNICACIÓN (TIC) EN EDUCACIÓN	---	48.00	32.00	80.00	4
	ASIGNATURAS DE ESPECIALIDAD	---	48.00	32.00	80.00	4
	ASIGNATURAS DE ESPECIALIDAD	---	48.00	32.00	80.00	4
						<b>20</b>

CICLO	NOMBRE DE LA ASIGNATURA	PRERREQUISITOS	Horas Teóricas	Horas Prácticas	TOTAL DE HORAS LECTIVAS	TOTAL DE CRÉDITOS
VI	PSICOLOGÍA DEL APRENDIZAJE	PSICOLOGÍA GENERAL	48.00	32.00	80.00	4
	RECURSOS EDUCATIVOS DIGITALES DE ALTO IMPACTO	---	48.00	32.00	80.00	4
	ASIGNATURAS DE ESPECIALIDAD	---	48.00	32.00	80.00	4
	ASIGNATURA DE ESPECIALIDAD	---	48.00	32.00	80.00	4
	ELECTIVO	---	48.00	32.00	80.00	4
						<b>20</b>

CICLO	NOMBRE DE LA ASIGNATURA	PRERREQUISITOS	Horas Teóricas	Horas Prácticas	TOTAL DE HORAS LECTIVAS	TOTAL DE CRÉDITOS
VII	CULTURA GENERAL I	---	48.00	32.00	80.00	4
	PROYECTOS DE INVESTIGACIÓN COMO HERRAMIENTA DE APRENDIZAJE I	DIDÁCTICA GENERAL	48.00	32.00	80.00	4
	ADMINISTRACIÓN A LA LEGISLACIÓN EDUCATIVA	---	48.00	32.00	80.00	4
	ASIGNATURAS DE ESPECIALIDAD	---	48.00	32.00	80.00	4
	ASIGNATURAS DE ESPECIALIDAD	---	48.00	32.00	80.00	4
						<b>20</b>

CICLO	NOMBRE DE LA ASIGNATURA	PRERREQUISITOS	Horas Teóricas	Horas Prácticas	TOTAL DE HORAS LECTIVAS	TOTAL DE CRÉDITOS
VIII	PLANIFICACIÓN Y GESTIÓN EDUCATIVA	---	48.00	32.00	80.00	4
	EVALUACIÓN EN ENTORNOS DE APRENDIZAJE VIRTUAL	EVALUACIÓN EDUCATIVA	48.00	32.00	80.00	4
	ASIGNATURAS DE ESPECIALIDAD	---	48.00	32.00	80.00	4
	ASIGNATURAS DE ESPECIALIDAD	---	48.00	32.00	80.00	4
	ELECTIVO	---	48.00	32.00	80.00	4
						<b>20</b>

CICLO	NOMBRE DE LA ASIGNATURA	PRERREQUISITOS	Horas Teóricas	Horas Prácticas	TOTAL DE HORAS LECTIVAS	TOTAL DE CRÉDITOS
IX	SEMINARIO DE TESIS I	---	48.00	32.00	80.00	4
	ASIGNATURAS DE ESPECIALIDAD	---	48.00	32.00	80.00	4
	ASIGNATURA DE ESPECIALIDAD Y PRÁCTICA	---	64.00	128.00	192.00	8
	ELECTIVO	---	48.00	32.00	80.00	4
						<b>20</b>

CICLO	NOMBRE DE LA ASIGNATURA	PRERREQUISITOS	Horas Teóricas	Horas Prácticas	TOTAL DE HORAS LECTIVAS	TOTAL DE CRÉDITOS
X	SEMINARIO DE TESIS II	---	48.00	32.00	80.00	4
	ASIGNATURAS DE ESPECIALIDAD	---	48.00	32.00	80.00	4
	ASIGNATURA DE ESPECIALIDAD Y PRÁCTICA	---	64.00	128.00	192.00	8
	ELECTIVO	---	48.00	32.00	80.00	4
						<b>20</b>

## Asignaturas de Especialidad

### Ciencias Sociales y Comunicación

Ciclo	Asignaturas	PRERREQUISITOS	Horas Teóricas	Horas Prácticas	TOTAL DE HORAS LECTIVAS	TOTAL DE CRÉDITOS
III a X	Teoría Literaria	---	48	32	80	4
III a X	Lingüística General	---	48	32	80	4
III a X	Morfosintaxis	Lingüística General	48	32	80	4
III a X	Análisis de Textos	Teoría Literaria	48	32	80	4
III a X	Fonética	Morfosintaxis	48	32	80	4
III a X	Literatura Universal	---	48	32	80	4
III a X	Literatura Latinoamericana	---	48	32	80	4
III a X	Semántica	Fonética	48	32	80	4
III a X	Literatura Peruana	---	48	32	80	4
IX	Didáctica de la Lengua y Práctica * Obligatorio en el noveno ciclo	Didáctica General	64	128	192	8
III a X	Historia Universal	---	48	32	80	4
III a X	Historia del Perú I	---	48	32	80	4
III a X	Historia del Perú II	Historia del Perú I	48	32	80	4
III a X	Geografía General y del Perú	---	48	32	80	4
III a X	Introducción a la Historia de la Filosofía	---	48	32	80	4
X	Didáctica de las Ciencias Sociales y Práctica *Obligatorio en el décimo ciclo	Didáctica General	64	128	192	8

## Asignaturas electivas

### Eje Estudios Generales de Educación (ciclos VI y VIII)

Ciclo	Asignaturas	PRERREQUISITOS	Horas Teóricas	Horas Prácticas	TOTAL DE HORAS LECTIVAS	TOTAL DE CRÉDITOS
VI y VIII	Estadística General y Probabilidades	---	48	32	80	4
VI y VIII	Cultura General II	Cultura General I	48	32	80	4
VI y VIII	Lógica	---	48	32	80	4
VI y VIII	Epistemología	---	48	32	80	4
VI y VIII	Historia de la Educación	---	48	32	80	4



**Eje Estudios Electivos para Inicial y Primaria (ciclos VI y VIII)**

Ciclo	Asignaturas	PRERREQUISITOS	Horas Teóricas	Horas Prácticas	TOTAL DE HORAS LECTIVAS	TOTAL DE CRÉDITOS
VI y VIII	Ciencias Sociales	---	48	32	80	4
VI y VIII	Ciencias Naturales	---	48	32	80	4
VI y VIII	Matemática Superior	---	48	32	80	4
VI y VIII	Introducción al Álgebra	---	48	32	80	4

**Eje Formación Pedagógica (ciclos IX y X)**

Ciclo	Asignaturas	PRERREQUISITOS	Horas Teóricas	Horas Prácticas	TOTAL DE HORAS LECTIVAS	TOTAL DE CRÉDITOS
IX y X	Herramientas Colaborativas para el Aprendizaje	---	48	32	80	4
IX y X	Educación Inclusiva	---	48	32	80	4
IX y X	Introducción a la Educación Virtual	---	48	32	80	4
IX y X	Educación en la Sexualidad	---	48	32	80	4
IX y X	Macroeducación	---	48	32	80	4
IX y X	Andragogía	---	48	32	80	4
IX y X	Integración, Sociedad, Empresa y Educación	---	48	32	80	4
IX y X	Proyectos de Investigación como Herramienta de Aprendizaje II	Proyectos de Investigación como Herramienta de Aprendizaje I	48	32	80	4

Asignaturas a distancia:

- Total: 30
- Créditos: 101

Asignaturas presenciales:

- Total: 24
- Créditos: 104

\*Total asignaturas: 54

\*Total créditos: **205****RESUMEN:**

ÁREAS	N° CRÉDITOS	PORCENTAJE %
GENERAL	39	19%
ESPECÍFICOS Y DE ESPECIALIDAD	166	81%
<b>TOTAL</b>	<b>205</b>	<b>100%</b>

IV. MALLA CURRICULAR

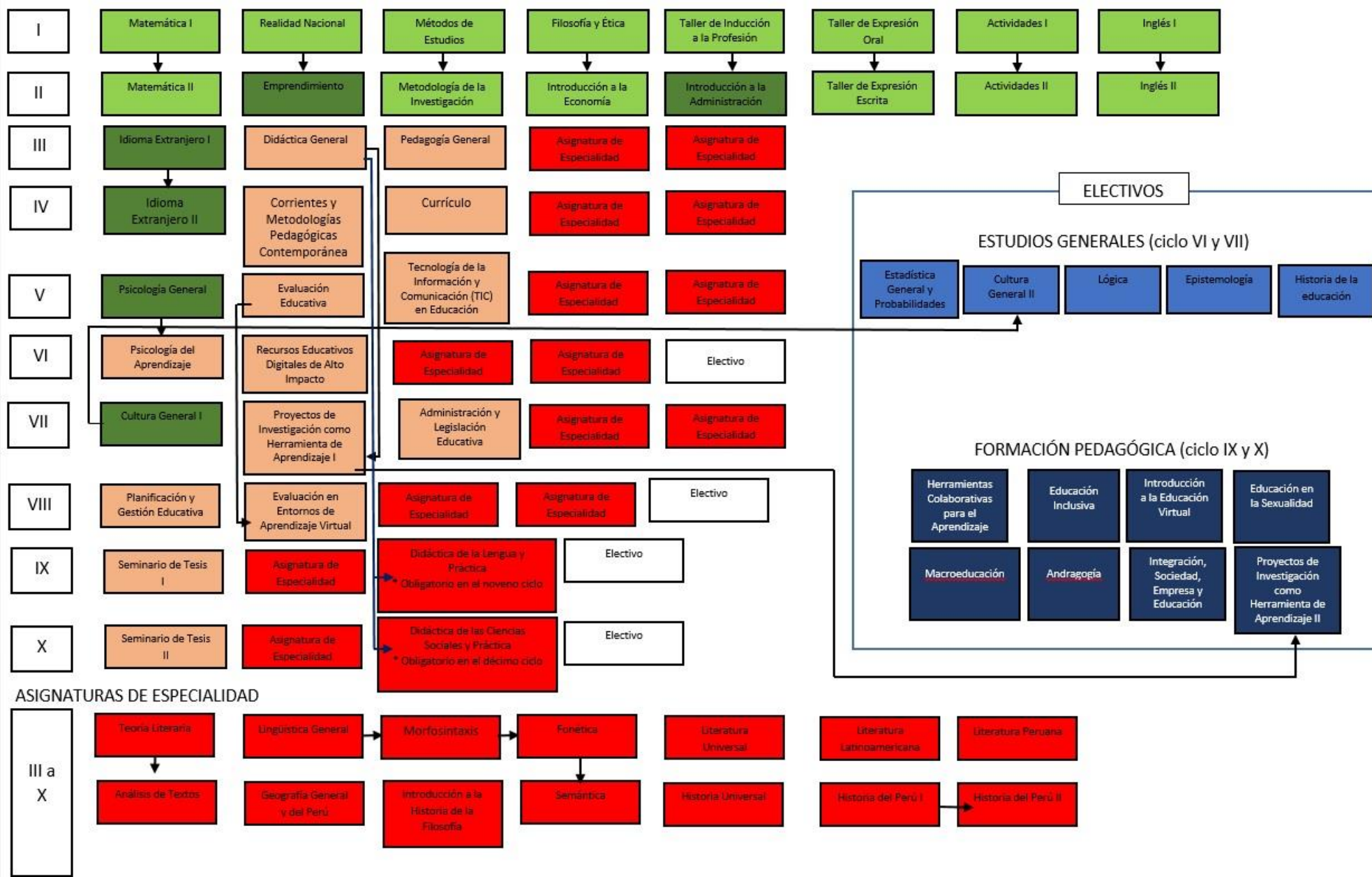



# Leyenda

Estudios Generales 

Estudios Generales de Carrera 

Formación Pedagógica 

Especialidad de Comunicación  
y Ciencias Sociales 

Especialidad de Estudios  
Generales de Carrera VI y VIII 

Electivos de Formación  
Pedagógica IX y X 